



Adres/Nr działki: 0-2204000 47 or 225 i 226

- Investor:** Gmina Miasteczko Krojeńskie
89-350 Miasteczko Krojeńskie, ul. Dąbrowskiego 16
- Faza:** PROJEKT BUDOWLANO – WYKONAWCZY

Faza: PROJEKT BUDOWLANO – WYKONAWCZY

Jednostka Projektowa:

convit

B Branza: Arhitekturo

opis

--

Przekroj – parking i jezdnia

Skala : 1:50

Nr tys.:

Stosowane molariekojy posiadac powiazany znik bezpieczeatwa "B" i oteat 11B

12

Objekt / Temat:

Adres/Nr działki: Brzostowo – dz. nr 225 i 226

Inwestor: Gmina Miasteczko Krojeńskie

W 1:50

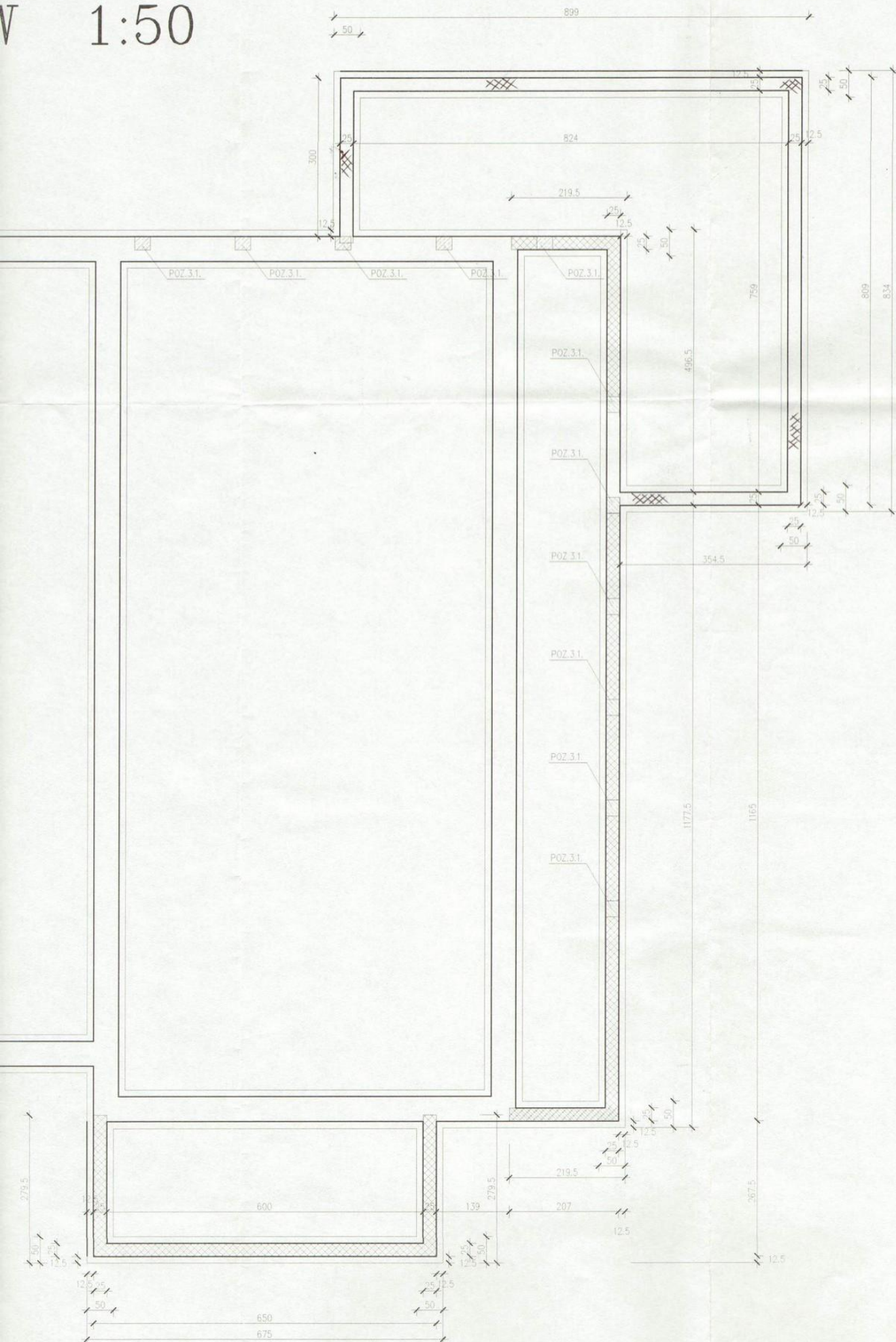

LEGENDA:



UWAGI:

1. FUNDAMENTY NOWOPROJEKTOWANE
2. W RAZIE NATRAFIENIA NA GRUNTÓW NIENOŚNYCH I LUBYTEK UZUPEŁNIĆ

BETON:B15
STAL:STOS

Obiekt / Temat:

Budynek

Adres/Nr działki: Brzostka

Inwestor:

Faza: PROJEKT

Jednostka Projektowa

Przedsiębiorstwo Us
Wolcz ul. Woj
tel./fax. 0-67
e-mail: convit

Projekt. opracow. tech. Andrzej Szach

Branża: Konstrukcja

Projektanci:

Projekt. mgr inż. Marjan Pod

Sprawdz. mgr inż. Lubomir Ma

Tytuł rys. :

Rzut

Data:

03.2009r

Projekt chroniony
Stosowane materiały posiadają powierzone
Prace budowlane wykonawca: 300

ZESTAWIENIE STOLARKI OKIENNEJ KOLOR BIAŁY

SYMBOL OKNA	142/157	110/120	160/150
SCHEMAT			
WYMIAR W ŚWIECIE S _o	1420	1100	1600
OŚCIEŻA H _o	1570	1200	1500
WYMIAR W ŚWIECIE S _z	1400	1080	1580
OŚCIEŻNICY H _z	1550	1180	1480
SZT.			
PRZYZIEMIĘ	2	2	13
RAZEM	15		

ZESTAWIENIE STOLARKI DRZWIOWEJ

SYMBOL DRZWI	100L/200	90/200	160/200	160/200	ol.
WYMIAR OTWORU S _o	1000	900	1600	1800	
W MURZE H _o	2000	2000	2000	2000	
WYMIAR W ŚWIECIE S _z					
OŚCIEŻNICY H _z					
SZT.					
PARTER	1	3	2	1	

Obiekt / Temat:

Budynek świetlicy wiejskiej

Adres/Nr działki: Brzostowo - dz. nr 225 i 226

Inwestor: Gmina Miasteczko Krupskie
89-350 Miasteczko Krup., ul. Ogólnego 15

Faza: PROJEKT BUDOWLANO - WYKONAWCZY

Jednostka Projektowa:

Przedsiębiorstwo Budowlano-Inwestycyjne

Wielka ul. Wyp. Politechniki 54

tel./fax. 0-67-258-227-96

e-mail: convit@poczta.onet.pl

Projekt: inż. Andrzej Szczęcha

oprac.: inż. Andrzej Szczęcha

Brandas: Architektura

Projektanci:

inż. Andrzej Szczęcha

Sprzedażny inż. Andrzej Szczęcha

Tytuł rys.:

Data: 03.2009

Skala: 1:50



Nr rys.: 8

WNIENIEC W-1 i W-2

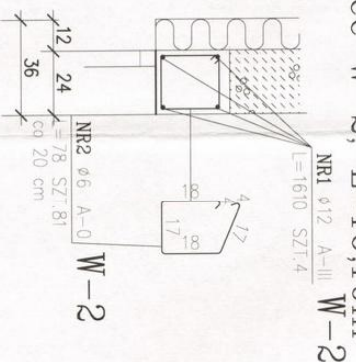
Wieniec W-2, L=16,10m

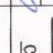
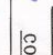
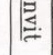

Budynek świetlicy wiejskiej

Opis: / temat:		Budynek świetlicy wiejskiej	
Adres/Nr działki: Brzostów - dz. nr 25/ 1, 2/6			
Inwestor:		Gm. Miejsce Królestwa 69-550 Miejsce Król., ul. Głównego 15	
Faza:		PROJEKT BUDOWLANO – WYKONAWCZY	
Jednostka Projektowa:		CONVIT	
Przebiegiem ul. Inwestycji Włocław. ul. Włocławski 50 tel./fax : 0-67-258-21-95			
e-mail: convit@convit.onet.pl			
Projekt oprac. główny	Arch. Andrzej Szczytko		
Zamawia: Karsztuka			
Projektant:		Nr uprawnień	
Projekt	mgr inż. Marcin Podolski	0-2-142/19/426	
Specjalizacja	mgr inż. Lubomir Modak	04/N/750/002/06	
			
			
			

Szczegóły fundamentów, wieńce

STAROSTWO POWIATOWE
W PILE
Al. Niepodległości 33/35

POZ.3.1.

1:20 szt.11

PRZEKRÓJ I-I

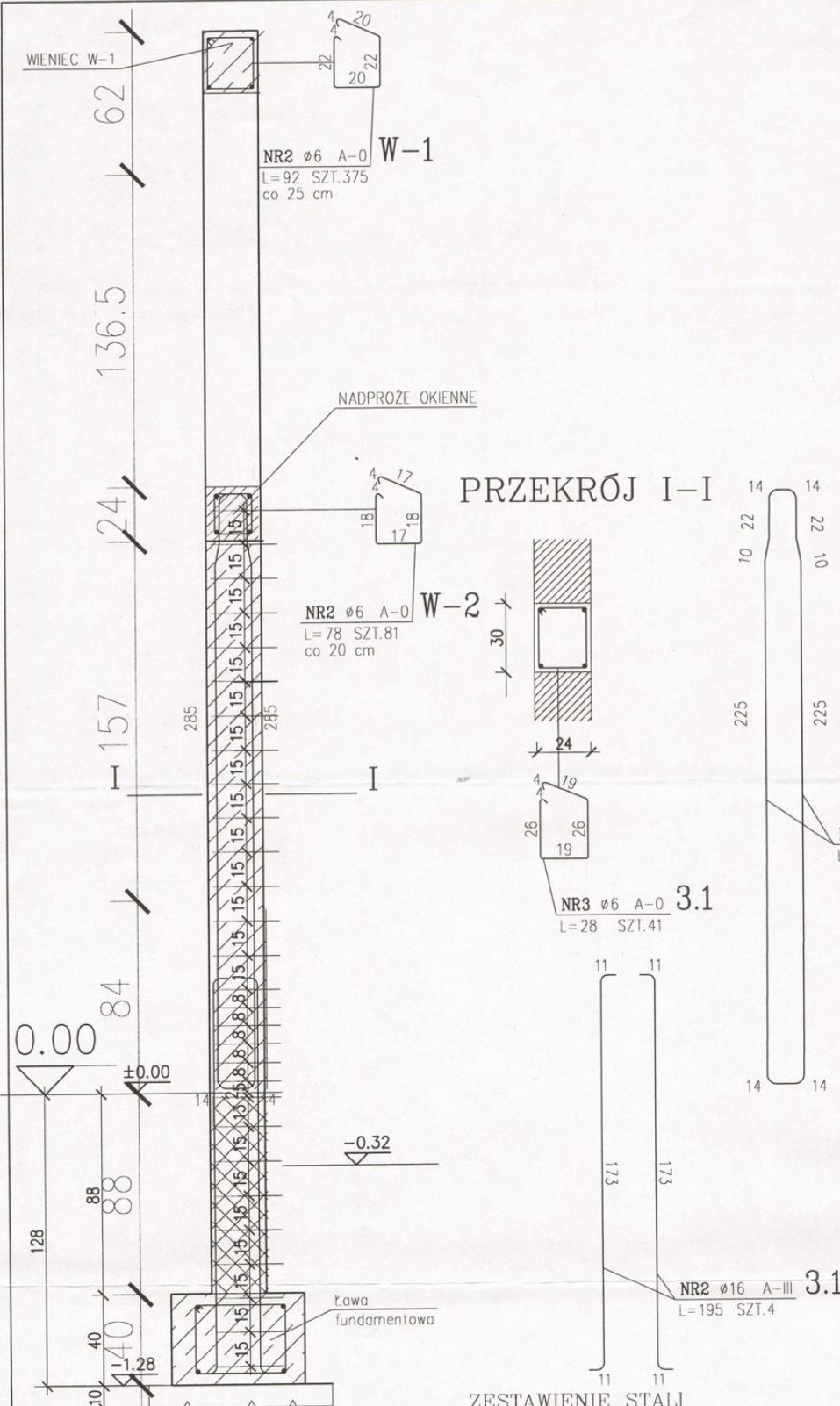

ZESTAWIENIE STALI

POZ.	NR PRZTA	RODZAJ STALI	DŁUGOŚĆ [cm]	LICZBA SZTUK	DŁUGOŚĆ ŁĄCZNA [m]	
					A-0	A-III
					Ø6	Ø16
3.1	1	Ø16 A-III	284	4		11,36
	2	Ø16 A-III	195	4		7,8
	3	Ø6 A-0	28	41	11,48	
DŁUGOŚĆ RAZEM [m]					11,48	19,16
MASA JEDNOSTKOWA [kg/m]					0,222	1,578
MASA [kg]					2,55	30,23
MASA OCÓŁEM [kg]					32,78	
WYKONAĆ: x 11					360,58	

UWAGA : Wszystkie wymiary prętów podawane są w osiach prętów.

Obiekt / Temat:		
Budynek świetlicy wiejskiej		
Adres/Nr działki: Brzostowa - dz. nr 225 i 226		
Inwestor: Gmina Miasteczko Krajskie 89-350 Miasteczko Kraj; ul. Dobrowskiego 16		
Faza: PROJEKT BUDOWLANO - WYKONAWCZY		
Jednostka Projektowa:		
<div> <div>convit</div> <div>Przedsiębiorstwo Usług Inwestycyjnych</div> <div>Wólczy ul. Woj. Polskiego 54</div> <div>tel./fax. 0-67-258-27-96</div> <div>e-mail: convit@poczta.onet.pl</div> </div> <div> </div>		
Projekt, opracow.	tech. Andrzej Szachów	
Branża: Konstrukcje		
Projektanci:	Nr uprawnień	Podpis
Projekt: mgr inż. Marian Podsiadło	GP-7342/1679/92	
Sprawdz: mgr inż. Lubomir Moskalić	UAM/N/7210/892/98	
Tytuł rys.:		
Poz. 3.1 i wieńiec W-2		
Data: 03.2009r	Skala: 1:20	Nr rys.: 7
<small>Projekt stworzony programem AutoCAD Skasowane materiały posiadają numerację i nie są dozwolone do wykorzystania w innych projektach</small>		

STAROSTWO POWIATOWE
w PILE
Al. Niepodległości 33/35