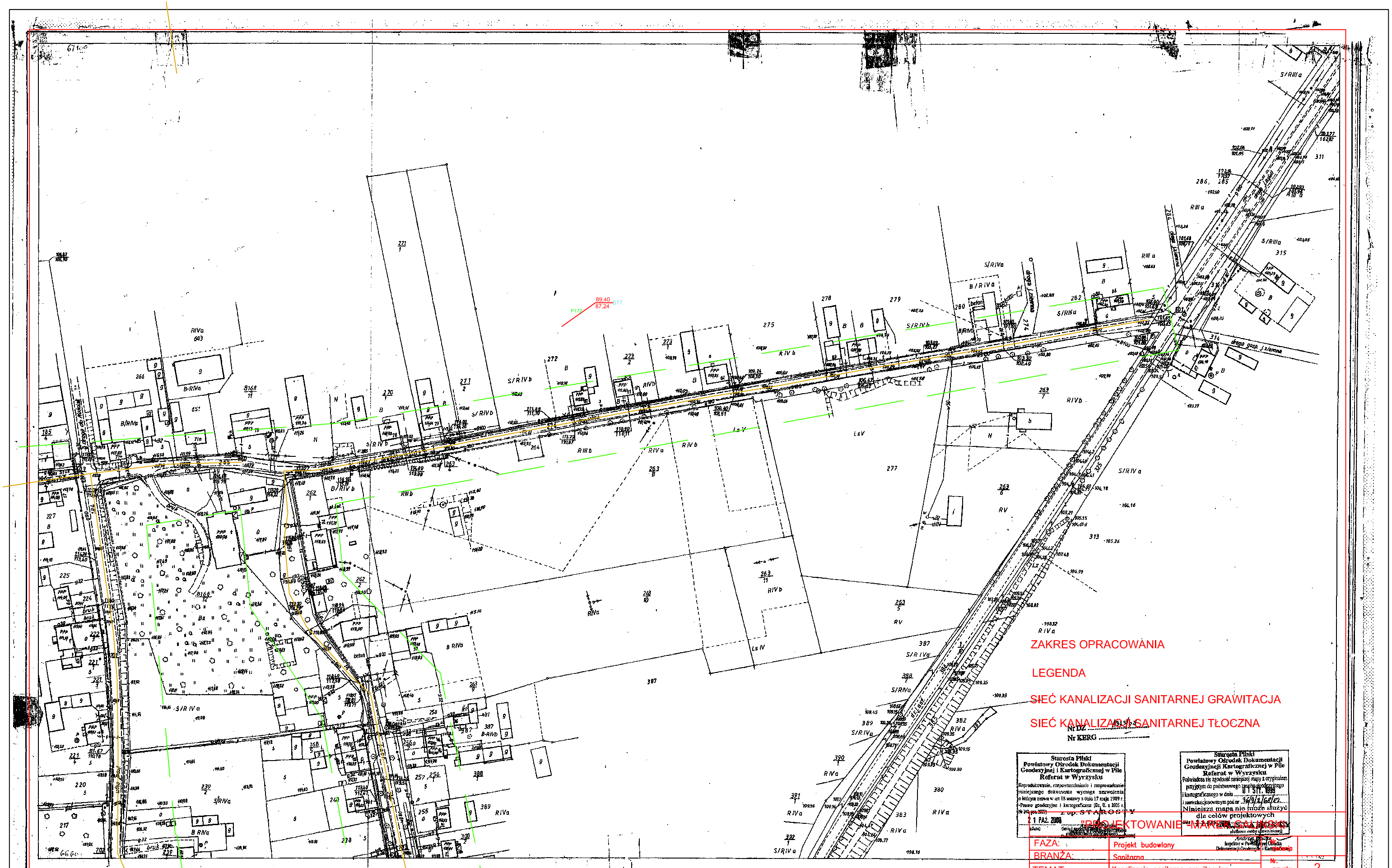

Nr DZ .....
Nr KERG .....

Starosta Pilski
Powiatowy Ośrodek Dokumentacji Geodezyjnej i Kartograficznej w Pile
Referat w Wyrzysku
Reprodukowanie, rozpowszechnianie i zmpowszechnianie niniejszego dokumentu wymaga zezwolenia w oparciu o ustawę z dnia 17 maja 1989 r. Prawo geodezyjne i kartograficzne (Dz. U. z 2005 r. Nr 240, poz. 2027)
21 PAŹ. 2009
(data) (pieczęć i podpis osoby udzielającej zezwolenia)

Starosta Pilski
Powiatowy Ośrodek Dokumentacji Geodezyjnej i Kartograficznej w Pile
Referat w Wyrzysku
Poświadcza się zgodność niniejszej mapy z oryginałem przyjętym do państwowego zasobu geodezyjnego i kartograficznego w dniu 11 STI. 1995
i zewidencjonowanym pod nr 36/9/2/68/82
Niniejsza mapa nie może służyć dla celów projektowych
Z up. STAROSTY
(pieczęć i podpis osoby upoważnionej)
Andrzej Jeszke
Inspektor w Powiatowym Ośrodku Dokumentacji Geodezyjnej i Kartograficznej

"PROJEKTOWANIE MATERIAŁÓW BUDOWLANYCH"
352 Zmiany

FAZA:	Projekt budowlany		
BRANŻA:	Sanitarna	Nr. rysunku	2
TEMAT:	Kanalizacja sanitarna grawitacyjna		
NAZWA:	Plan sytuacyjno-wysokościowy(3A)	Skala	1:2000
LOKALIZACJA:	Miasteczko Krajeńskie	Data	03.2009
INWESTOR:	Gmina Miasteczko Krajeńskie		
ADRES:	Miasteczko Krajeńskie ul.	Podpis	Nr.uprawnień
PROJEKTOWALI:	mgr inz. Paweł Wiśniewski		WKP/0152/ PWOS/04
SPRAWDZIŁ:	mgr inz. Marek Galiński		308/76/Pw

3

36/9/2/68/82

woj: pilskie
gmina: Białośliwie
wieś: GRABÓWNO

Mapa sytuacyjno - wysokościowa 1:1000

1. Osnowa: Układ lokalny
pomiar katastralny z 1908r.
2. Pomiar szczegółów: pomiar katastralny wyk. w 1908r, pomiar uzupełniający wyk. w 1976r metodą bezpośrednią w H.B.G i T.R. w Pile z siedzibą w Chodzieży Oddział Rejonowy Wyrzysk
3. Mapa: osnowę oraz pomiar szczegółów, skartowano cyfrowo i podzielono przez H.B.G. i T.R. w Pile z siedzibą w Chodzieży Oddział w Wyrzysku w 1996r.

	5	6
1	3	7
2	4	

WOJ. BIURO GEODEZJI I TER. ROL.W PILE
Z SIEDZIBĄ W CHODZIEŻY ODDZIAŁ
REJONOWY W WYRZYSKU

Wykonał: K. Wojno
Wyrzysk dnia 20-X-97r.
kier. R.D.
J. Mokua
L. dz. ew. rob. 79/96
Nr. ks. zam. 292/96
Bo. v. 377