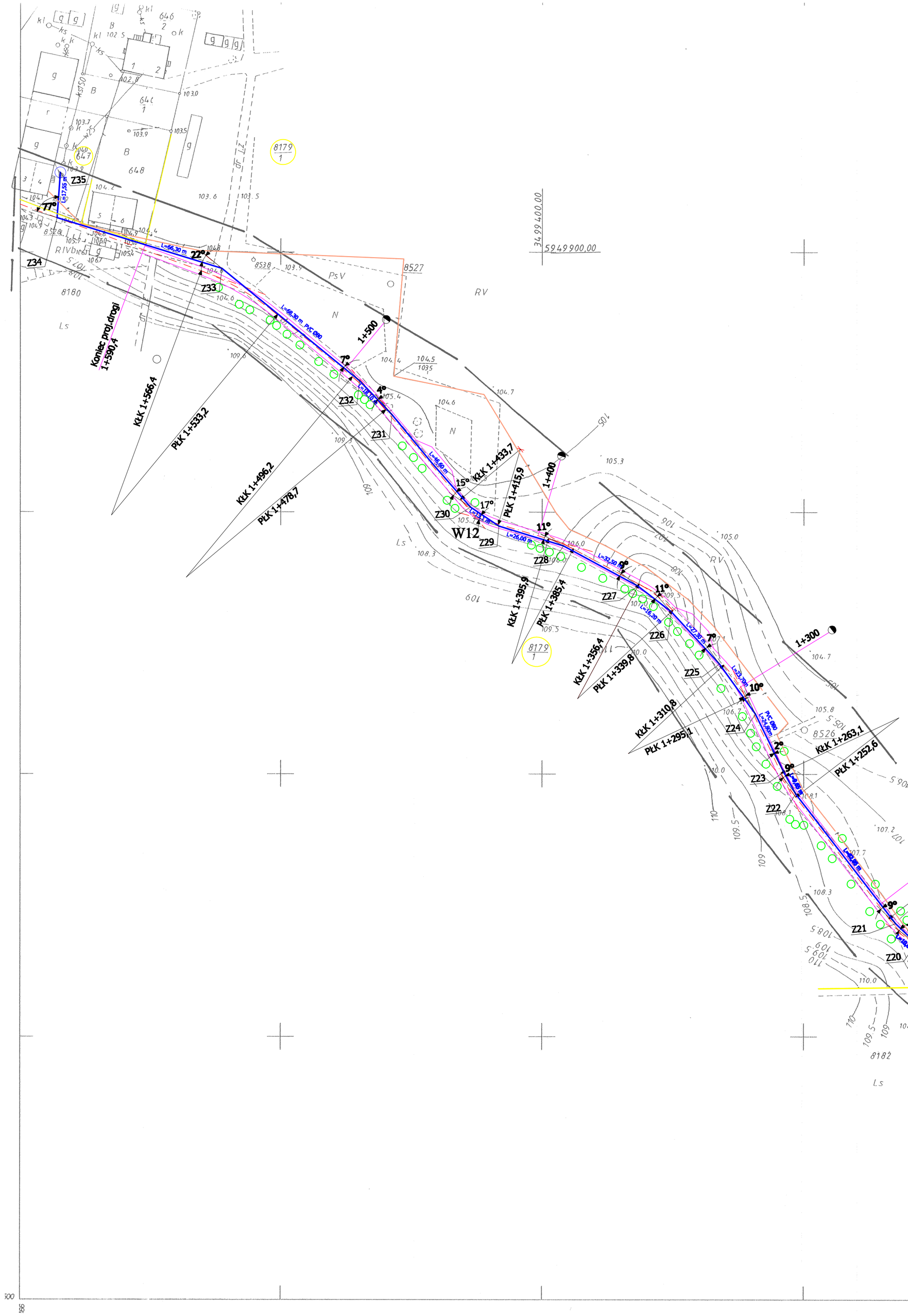

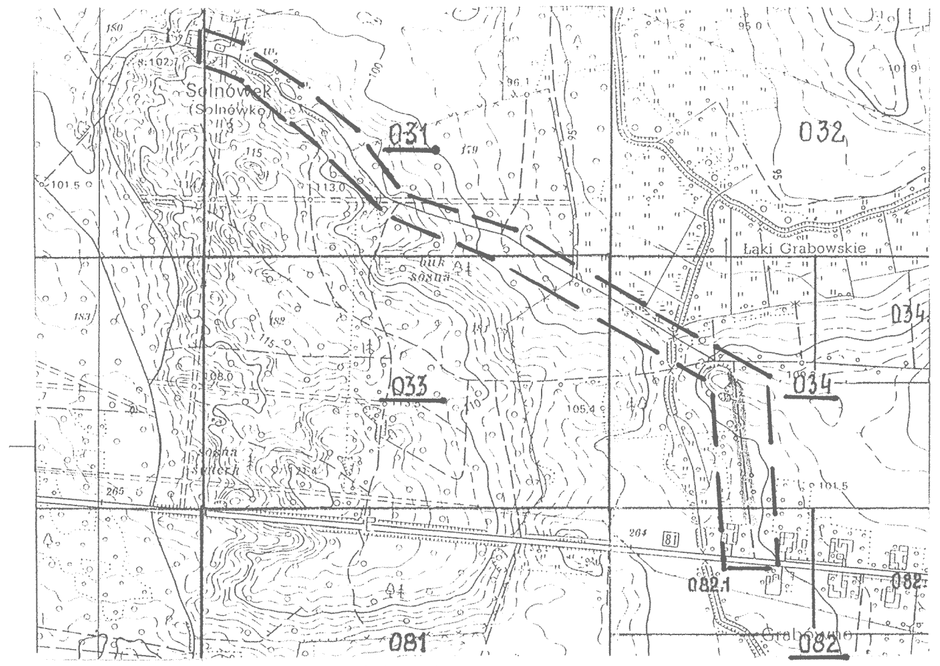

Orientacja 1:10000

MAPA
sytuacyjno – wysokościowa
Skala 1 : 1000

Nr arkusza – 353.232.031

Województwo - wielkopolskie
Powiat - pilski
Gmina - Miasteczko Krajeńskie
Obręb - **Grabówno**
Nr działki - 8181 , 8179/1 , 8180
Właściciel -
Nr KW -
Nr DZ. 354/2009
Nr KERG 2382 – 15 /2009

Zakres pomiaru – — — —

USŁUGI GEODEZYJNE
Wojciech Szpera
Geodeta uprawniony Nr 8753
86-320 WYSOKA, ul. Św. Walentego 15
tel. (067) 3571130, kom. 0502349199
NIP 764-107-85-48

Geodeta Uprawniony
Nr 8753
Wojciech Szpera

Starosta Pilski
Powiatowy Ośrodek Dokumentacji Geodezyjnej i Kartograficznej w Pile
Referat w Wyrzysku
W odstarcie oznaczonym linią ..... dokonano aktualizacji treści mapy zasadniczej. Dokumenty z pomiaru urządzenia geodezyjnego do zasobu powiatowego w dniu 11 MAJ 2009 zewidencjonowano pod nr. 2382-15/09
Niniejsza mapa może służyć do celów projektowych.
Projektowane obiekty budowlane wymagające pozwolenia na budowę podlegają wytyczeniu i inwentaryzacji powykonawczej przez jednostki uprawnione do wykonywania prac geodezyjnych.
dnia 11 MAJ 2009
Z UP. STAROSTY
(imię i nazwisko, podpis, stanowisko służbowe upoważnionego pracownika)
Inspektor w Powiatowym Ośrodku Dokumentacji Geodezyjnej i Kartograficznej

Oznaczenia:
- nr i granice działek
- projektowana droga gminna
- projektowana sieć wodociągowa
- istniejący kabel telekomunikacyjny

ciąg dalszy mapa nr 3

PPUH "PROXIMA" Spółka z o.o. w Chodzieży PRACOWNIA PROJEKTOWA			
Zamawiający:	**Gmina Miasteczko Krajeńskie**		
Obiekt : **Przebudowa drogi gminnej Grabówno-Solnówek gm.Miasteczko Krajeńskie**			Skala **1:1000**
Projektant:	imię i nazwisko	Podpis	Data
	inż. Jerzy Ławniczak		28.09.2009
Projektant:			Nr arch. 06/09
As. Projektanta:			
Sprawdzający:	**mgr inż. Tomasz Przewoźny**		
Tytuł rys.	**Projekt zagospodarowania terenu Sieci wodociągowej**		Nr rys. **4**

Łączy arkusz nr 353.232.033

ciąg dalszy mapa nr 3